

## 内航海運における輸送動向調査結果について[2017.5]

内航海運の貨物船・油送船の主要元請オペレータ 60 社における輸送量（内航輸送量全体の 80%以上を占める）について、毎月末に調査を行っている。  
2017 年 6 月末の調査結果は以下の通りとなった。

### 貨物船の概要

2017 年 5 月（実績値）における貨物船の輸送量は、17,737 千トンで前年同月比 109%、前月比で 102%となっている。

輸送主要品目別に前年同月比を見ると、鉄鋼は 119%。好調な自動車販売を向け薄板の出荷が旺盛となった。

原料はセメントの出荷が全国的に回復したことを受け、主要貨物の石灰石が増加して 105%。

燃料は 106%。石炭は今月も前年同月が火力発電所の定修により減少が見られたが、今年は目立った定修はなくプラスとなった。

紙・パルプは 99%。ほぼ前年並みの輸送となった。

雑貨は 113%。前年は荷動きが鈍かったことや RORO 船の長期間に亘る定期検査があったが、今年はなかったため増加した。排ガス規制前の建機の駆け込み需要も見られた。

自動車は 106%。新型車販売が堅調に推移しており増加した。

セメントは 103%。出荷の回復に伴い大型船の稼働率が高かった。

### 油送船の概要

2017 年 5 月（実績値）における油送船の輸送量は、9,958 千 kl・千トンで前年同月比 98%となっている。

黒油は電力需要及び製油所間転送の減少で 91%。

白油（ガソリン・灯油・軽油）は、ガソリンは降雨の少なさや GW の日並びの良さ等から販売は底堅く推移した。一方で、製油所の定修により転送が伸びた反面、製品不足で出荷の減少も見られて 99%。

ケミカルは 105%。定修や GW の影響があったが需要は堅調で増加した。

高压液化は 110%。LPG、エチレンは好調な出荷が見られ増加となった。

高温液体は 123%。アスファルトは軽油原料としての需要から、基材転送が好調に推移した。

耐腐食は 101%。苛性ソーダが減少した一方で、硫酸は秋から予定されている大手メーカー工場の大規模定修により、在庫の積み増し輸送が見られ微増となった。

【貨物船】内航輸送主要元請オペ(2017年5月分)輸送実績推移表

単位:千トン

分類	月	6	7	8	9	10	11	12	1	2	3	4	5	6~5月累計
	回答社数	40	40	40	40	40	40	40	40	40	40	40	40	
鉄鋼 14社	当年	3,123	3,558	3,246	3,405	3,583	3,397	3,365	3,402	3,287	3,862	3,562	3,879	41,671
	前年	3,230	3,154	3,268	3,527	3,551	3,097	3,379	3,116	3,234	3,717	3,035	3,258	39,566
	前年対比	0.97	1.13	0.99	0.97	1.01	1.10	1.00	1.09	1.02	1.04	1.17	1.19	1.05
	(前月比)	-	(1.14)	(0.91)	(1.05)	(1.05)	(0.95)	(0.99)	(1.01)	(0.97)	(1.18)	(0.92)	(1.09)	-
原料 (石灰石、スラグ等) 23社	当年	4,574	4,874	4,740	4,666	4,761	4,581	4,850	4,525	4,467	4,969	4,282	4,719	56,007
	前年	4,549	4,659	4,963	4,818	4,703	4,340	4,984	4,426	4,547	4,808	4,176	4,475	55,448
	前年対比	1.01	1.05	0.96	0.97	1.01	1.06	0.97	1.02	0.98	1.03	1.03	1.05	1.01
	(前月比)	-	(1.07)	(0.97)	(0.98)	(1.02)	(0.96)	(1.06)	(0.93)	(0.99)	(1.11)	(0.86)	(1.10)	-
燃料 (石炭、コークス) 14社	当年	1,147	1,438	1,265	1,295	1,245	1,351	1,262	1,291	1,196	1,228	1,067	1,035	14,820
	前年	1,416	1,253	1,308	1,194	1,239	977	1,252	1,231	1,215	1,329	1,063	978	14,454
	前年対比	0.81	1.15	0.97	1.08	1.00	1.38	1.01	1.05	0.98	0.92	1.00	1.06	1.03
	(前月比)	-	(1.25)	(0.88)	(1.02)	(0.96)	(1.09)	(0.93)	(1.02)	(0.93)	(1.03)	(0.87)	(0.97)	-
紙・パルプ 10社	当年	201	204	163	193	230	198	231	215	188	224	217	204	2,467
	前年	217	184	198	203	222	217	223	227	206	229	210	205	2,542
	前年対比	0.93	1.11	0.82	0.95	1.04	0.91	1.03	0.94	0.91	0.98	1.03	0.99	0.97
	(前月比)	-	(1.01)	(0.80)	(1.18)	(1.19)	(0.86)	(1.16)	(0.93)	(0.88)	(1.19)	(0.97)	(0.94)	-
雑貨 (一般雑貨、コンテナ等) 23社	当年	1,969	2,142	2,003	2,292	2,336	2,301	2,299	1,932	1,895	2,142	1,997	2,075	25,384
	前年	2,126	2,136	1,988	2,112	2,295	2,114	2,192	1,821	1,994	2,160	2,095	1,831	24,864
	前年対比	0.93	1.00	1.01	1.09	1.02	1.09	1.05	1.06	0.95	0.99	0.95	1.13	1.02
	(前月比)	-	(1.09)	(0.93)	(1.14)	(1.02)	(0.98)	(1.00)	(0.84)	(0.98)	(1.13)	(0.93)	(1.04)	-
自動車 12社	当年	3,941	4,048	2,989	4,183	3,895	3,813	3,744	3,665	4,456	5,129	4,157	3,474	47,494
	前年	3,955	3,913	3,196	4,197	3,933	3,688	3,685	3,489	3,962	4,995	3,439	3,286	45,738
	前年対比	1.00	1.03	0.94	1.00	0.99	1.03	1.02	1.05	1.12	1.03	1.21	1.06	1.04
	(前月比)	-	(1.03)	(0.74)	(1.40)	(0.93)	(0.98)	(0.98)	(0.98)	(1.22)	(1.15)	(0.81)	(0.84)	-
セメント 12社	当年	2,354	2,664	2,236	2,390	2,642	2,609	2,597	2,249	2,467	2,722	2,171	2,352	29,453
	前年	2,535	2,577	2,362	2,534	2,739	2,638	2,699	2,220	2,433	2,549	2,149	2,293	29,727
	前年対比	0.93	1.03	0.95	0.94	0.96	0.99	0.96	1.01	1.01	1.07	1.01	1.03	0.99
	(前月比)	-	(1.13)	(0.84)	(1.07)	(1.11)	(0.99)	(1.00)	(0.87)	(1.10)	(1.10)	(0.80)	(1.08)	-
貨物船 合計 40社	当年	17,310	18,929	16,642	18,423	18,692	18,249	18,348	17,279	17,957	20,276	17,453	17,737	217,296
	前年	18,028	17,875	17,283	18,586	18,682	17,070	18,415	16,530	17,591	19,786	16,166	16,326	212,339
	前年対比	0.96	1.06	0.96	0.99	1.00	1.07	1.00	1.05	1.02	1.02	1.08	1.09	1.02
	(前月比)	-	(1.09)	(0.88)	(1.11)	(1.01)	(0.98)	(1.01)	(0.94)	(1.04)	(1.13)	(0.86)	(1.02)	-

2017(平成29)年4月実績より対象事業者を追加した。それに伴い、2017年3月以前の「雑貨」、「自動車」及び「合計」値が変更となっている。

【油送船】内航輸送主要元請オペ(2017年5月分)輸送実績推移表

単位:千KL・千トン

分類	月	6	7	8	9	10	11	12	1	2	3	4	5	6~5月累計
	回答社数	29	29	29	29	29	29	29	29	29	29	29	29	29
黒油	当年	2,535	2,825	2,526	2,553	2,426	2,916	2,895	2,892	2,618	2,813	2,654	2,263	31,917
	前年	2,890	2,785	3,013	2,299	2,772	2,872	3,228	3,285	3,254	3,109	2,623	2,482	34,611
18社	前年対比	0.88	1.01	0.84	1.11	0.88	1.02	0.90	0.88	0.80	0.90	1.01	0.91	0.92
	(前月比)	-	(1.11)	(0.89)	(1.01)	(0.95)	(1.20)	(0.99)	(1.00)	(0.91)	(1.07)	(0.94)	(0.85)	-
白油	当年	5,653	5,834	5,383	5,687	6,166	6,239	6,436	6,142	6,007	6,365	5,652	5,915	71,479
	前年	5,783	5,744	5,929	5,862	6,305	6,179	6,814	6,416	6,164	6,470	5,764	5,965	73,396
15社	前年対比	0.98	1.02	0.91	0.97	0.98	1.01	0.94	0.96	0.97	0.98	0.98	0.99	0.97
	(前月比)	-	(1.03)	(0.92)	(1.06)	(1.08)	(1.01)	(1.03)	(0.95)	(0.98)	(1.06)	(0.89)	(1.05)	-
ケミカル	当年	617	678	671	657	680	702	735	716	649	741	712	715	8,272
	前年	641	700	685	654	646	636	684	666	629	678	661	681	7,961
13社	前年対比	0.96	0.97	0.98	1.00	1.05	1.10	1.07	1.07	1.03	1.09	1.08	1.05	1.04
	(前月比)	-	(1.10)	(0.99)	(0.98)	(1.03)	(1.03)	(1.05)	(0.97)	(0.91)	(1.14)	(0.96)	(1.00)	-
高压液化 (LPG、塩ビモノマー等)	当年	482	529	530	506	562	641	658	637	625	658	614	544	6,987
	前年	514	533	591	534	564	583	643	608	618	566	522	493	6,769
13社	前年対比	0.94	0.99	0.90	0.95	1.00	1.10	1.02	1.05	1.01	1.16	1.18	1.10	1.03
	(前月比)	-	(1.10)	(1.00)	(0.95)	(1.11)	(1.14)	(1.03)	(0.97)	(0.98)	(1.05)	(0.93)	(0.89)	-
高温液体 (アスファルト、硫黄等)	当年	108	117	107	121	105	110	126	111	111	145	90	118	1,369
	前年	89	110	111	108	137	153	132	91	115	131	101	96	1,374
8社	前年対比	1.21	1.07	0.97	1.12	0.76	0.72	0.95	1.22	0.97	1.11	0.89	1.23	1.00
	(前月比)	-	(1.09)	(0.91)	(1.14)	(0.86)	(1.05)	(1.14)	(0.89)	(1.00)	(1.30)	(0.62)	(1.30)	-
耐腐食 (硫酸、苛性ソーダ等)	当年	378	417	414	421	436	434	471	462	431	449	407	403	5,124
	前年	387	390	393	401	446	405	462	468	464	477	433	398	5,124
12社	前年対比	0.98	1.07	1.05	1.05	0.98	1.07	1.02	0.99	0.93	0.94	0.94	1.01	1.00
	(前月比)	-	(1.10)	(0.99)	(1.02)	(1.04)	(1.00)	(1.08)	(0.98)	(0.93)	(1.04)	(0.91)	(0.99)	-
油送船 合計	当年	9,774	10,401	9,631	9,945	10,375	11,043	11,320	10,960	10,440	11,172	10,130	9,958	125,148
	前年	10,304	10,262	10,721	9,858	10,870	10,827	11,963	11,535	11,244	11,432	10,104	10,115	129,236
29社	前年対比	0.95	1.01	0.90	1.01	0.95	1.02	0.95	0.95	0.93	0.98	1.00	0.98	0.97
	(前月比)	-	(1.06)	(0.93)	(1.03)	(1.04)	(1.06)	(1.03)	(0.97)	(0.95)	(1.07)	(0.91)	(0.98)	-

内航輸送主要元請オペ【貨物船】 輸送実績の推移

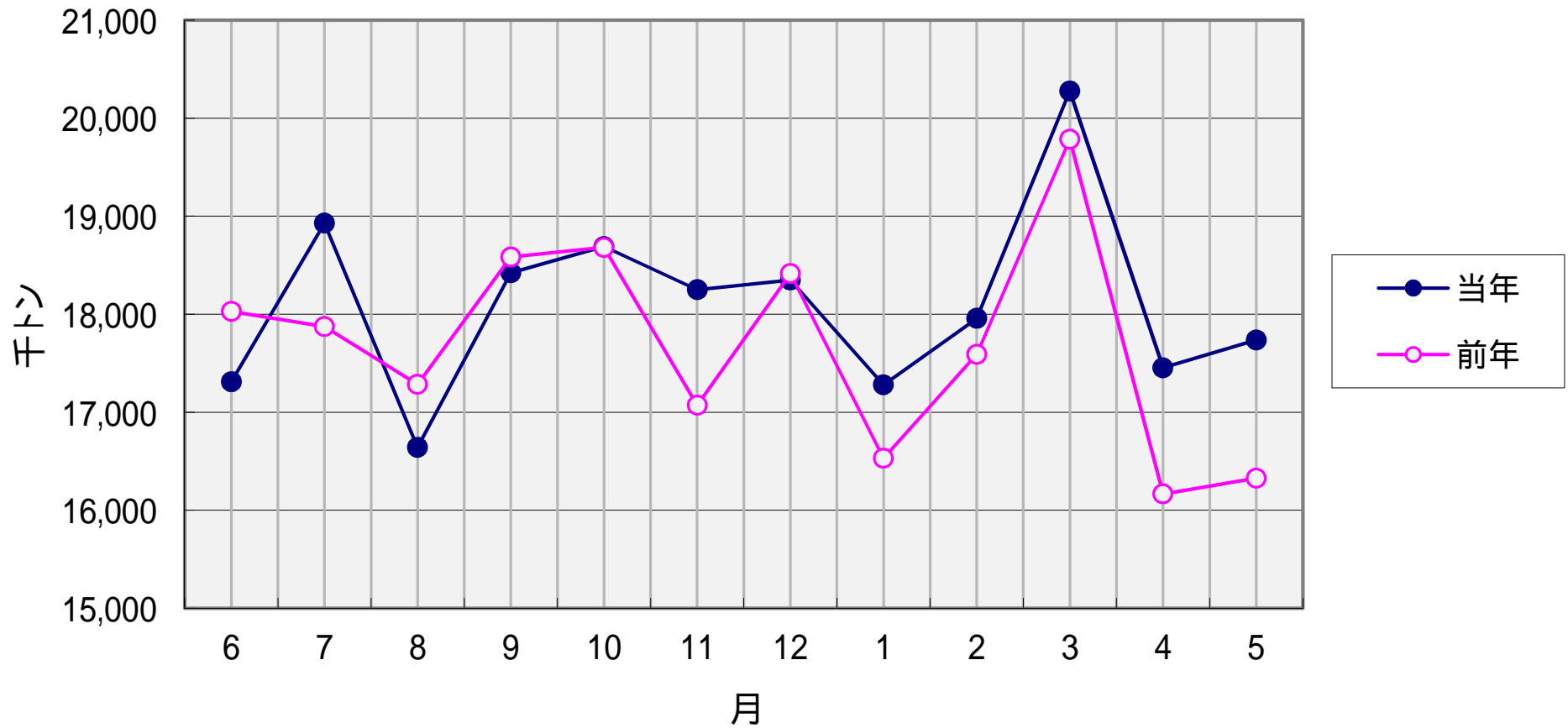

内航輸送主要元請オペ【油送船】 輸送実績の推移

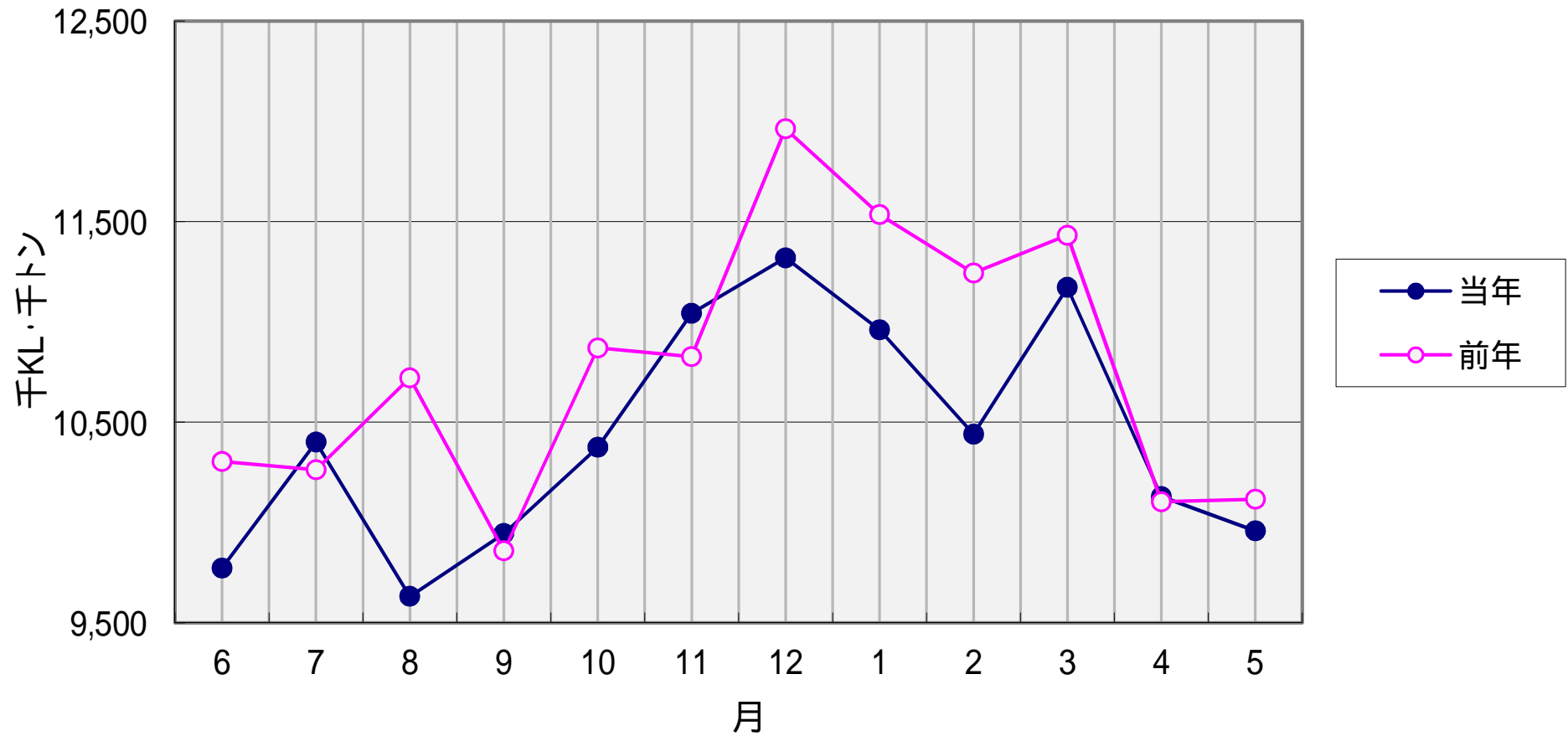

比率(%)

### 輸送実績の推移 < 前年同月対比 >

- 貨物船
- 油送船

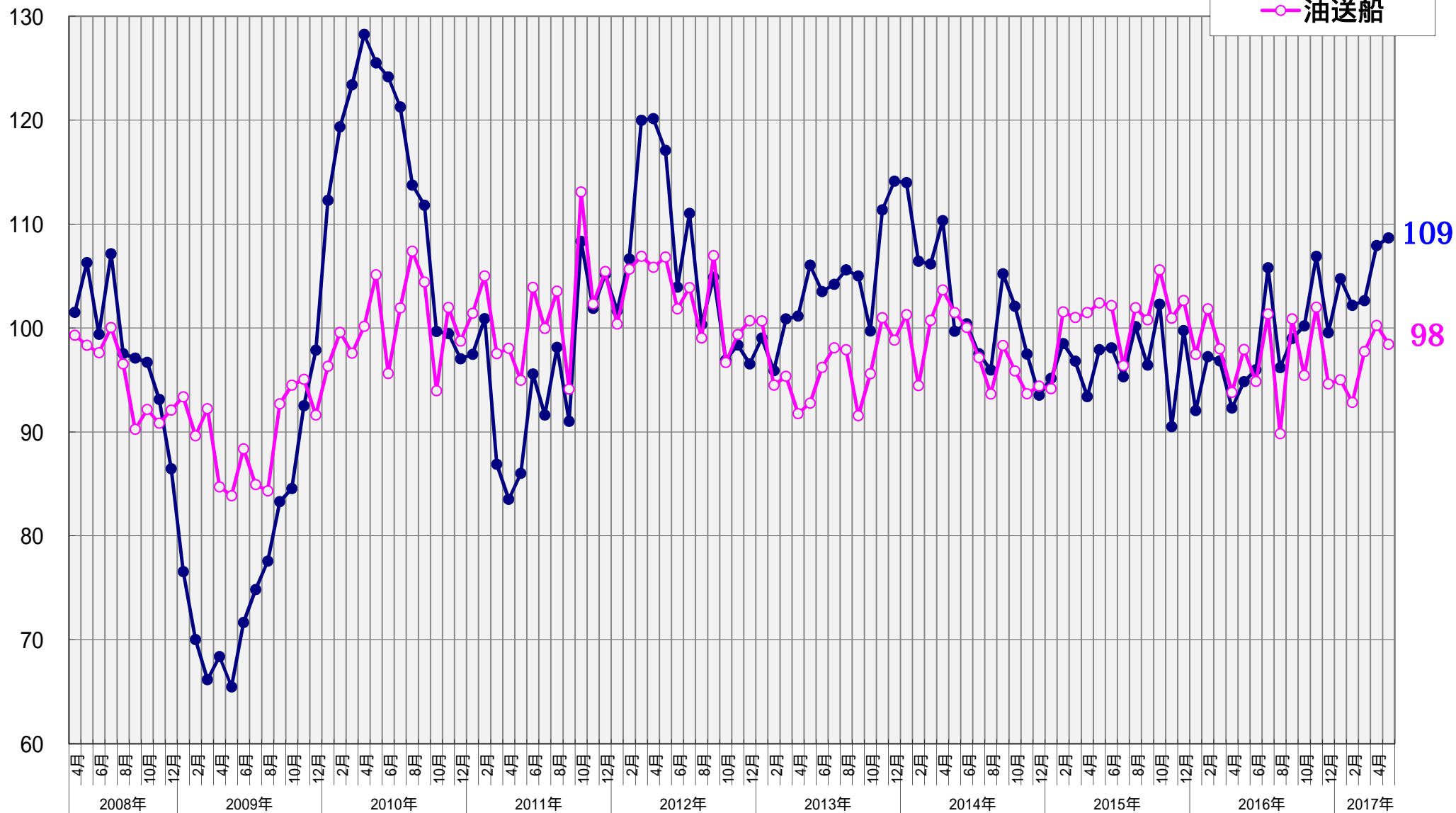

指数

2008年4月 = 100

### 輸送実績の推移<輸送量> (指数表示)

- 貨物船
- 油送船

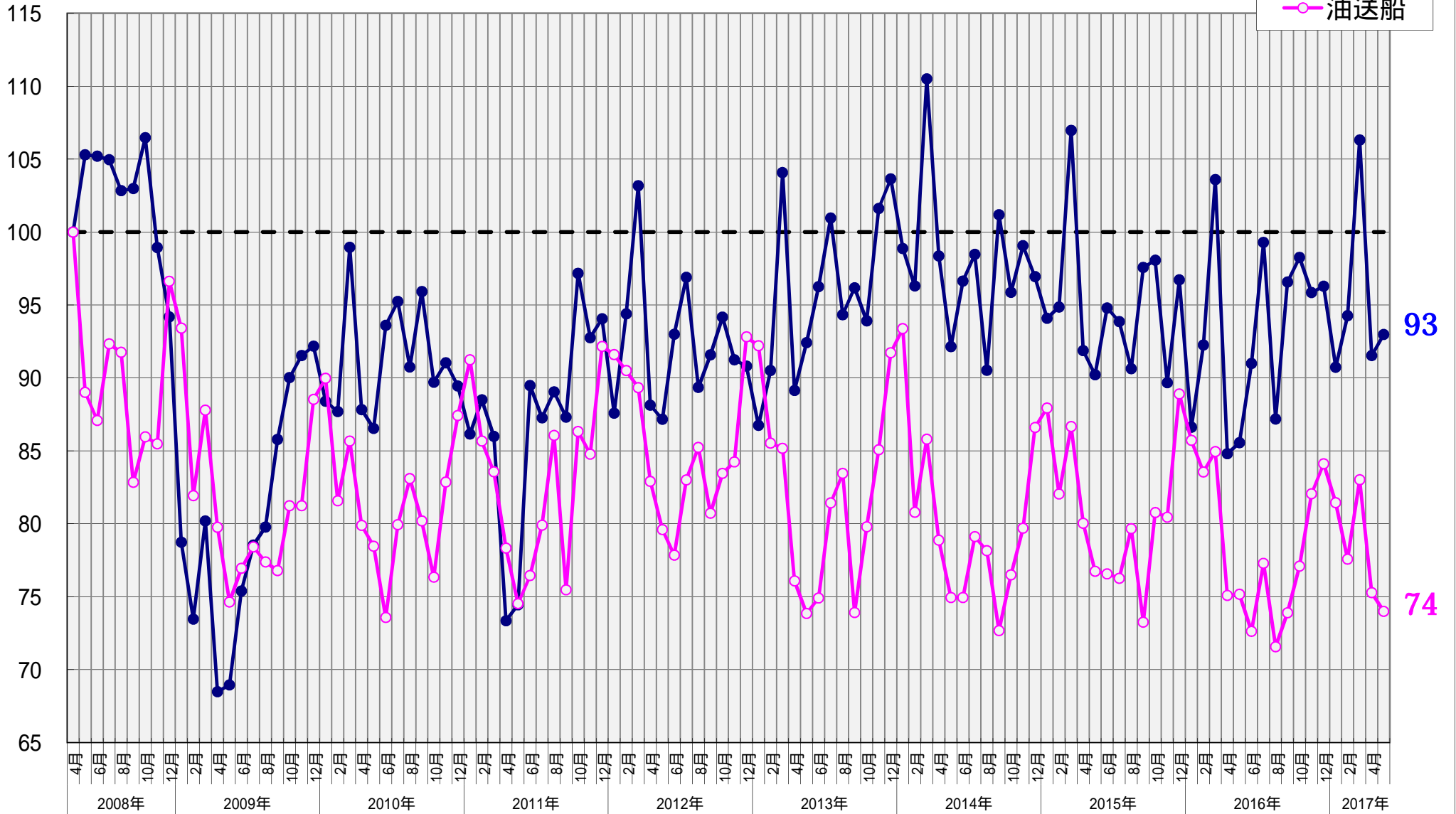

# 【貨物船】 主要品目の輸送実績の推移 < 前年同月対比 >

● 鉄鋼    ■ 原料    ▲ 雑貨    × 自動車    ○ セメント

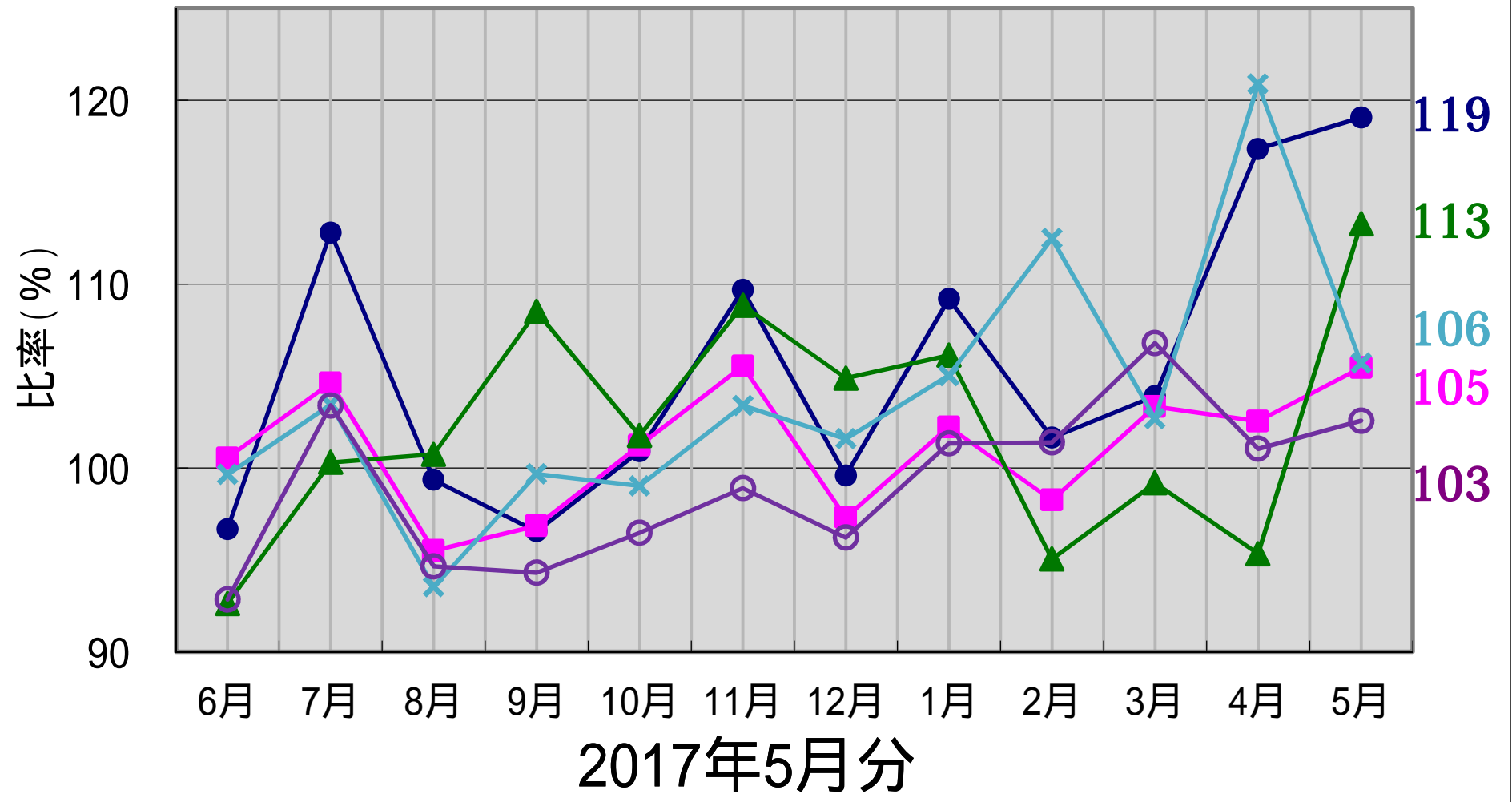



【油送船】 主要品目の輸送実績の推移 < 前年同月対比 >

● 黒油      ■ 白油      ▲ ケミカル      × 特タン船

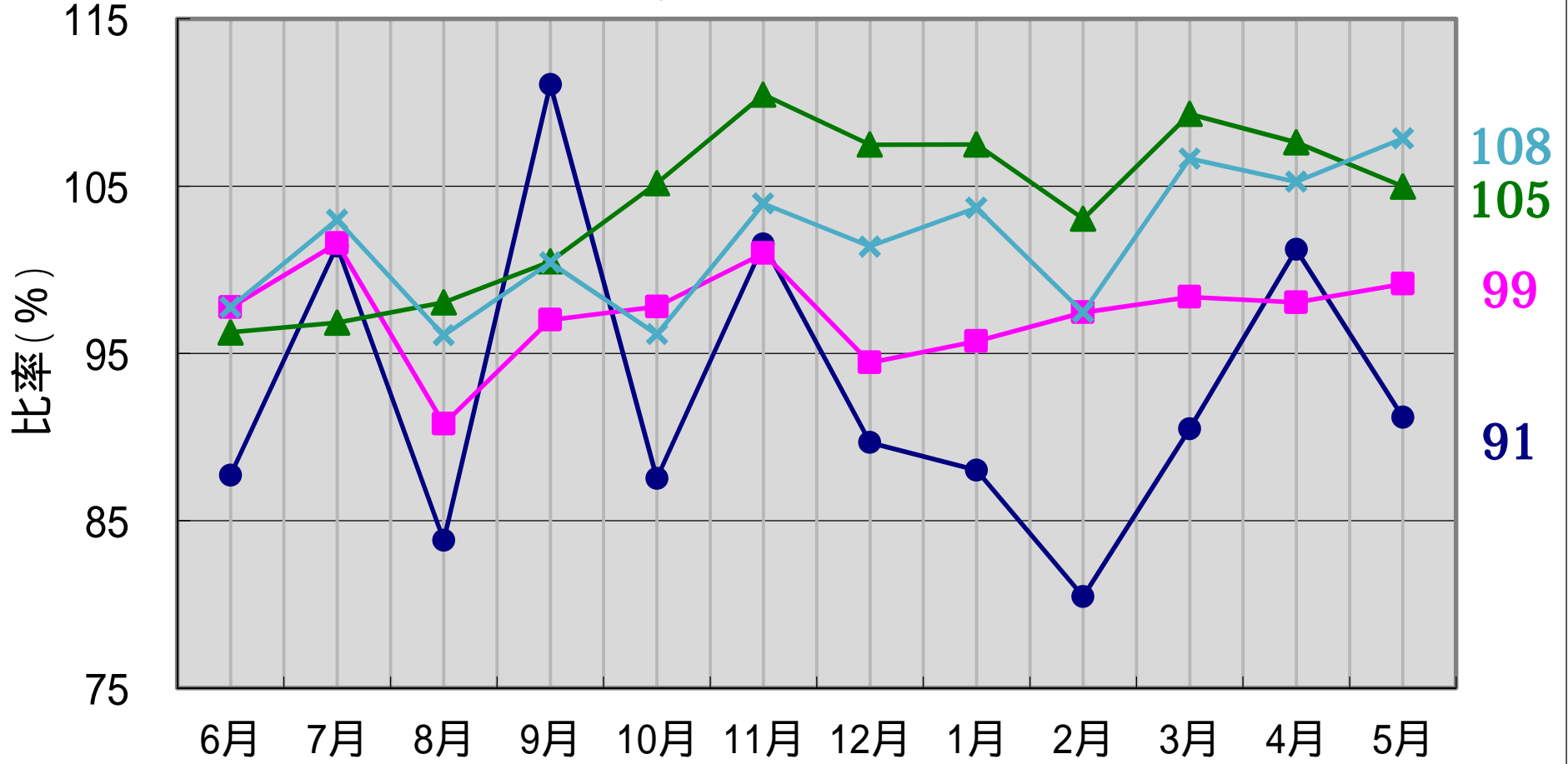

2017年5月分